



# INFORME DE CALIDAD DE VIDA IBAGUÉ 2021

# Activos de las personas

## ► MERCADO LABORAL



# Contexto general



## Indicadores de mercado laboral Ibagué, trimestres Mar – Sep de 2021

**%PET**  
Población en edad de trabajar  
Porcentaje de la población total, mayor de 12 años.

**TO**  
Tasa de ocupación  
Relación entre la población ocupada y la PET.

**TGP**  
Tasa global de participación  
Proporción de la PET que trabaja o busca empleo.

**TD**  
Tasa de desempleo  
Relación entre la población que busca trabajo y la PEA.

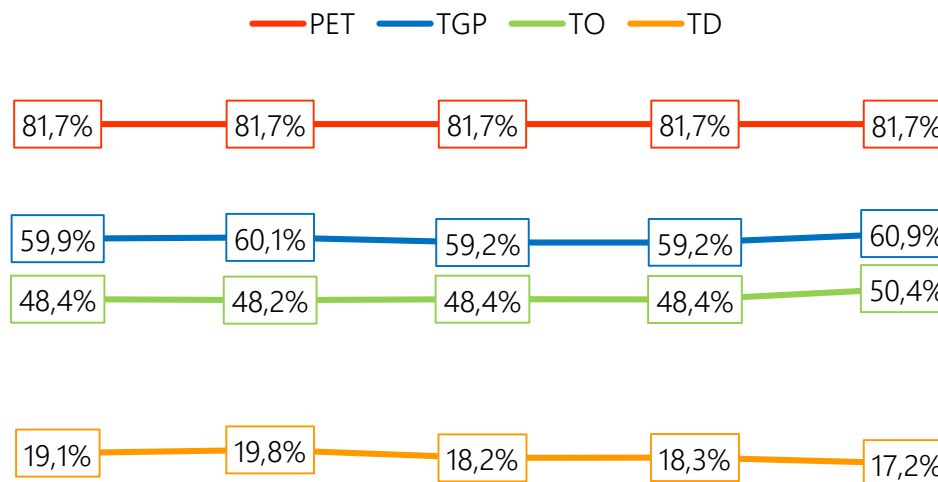

Mar 21 - May 21    Abr 21 - Jun 21    May 21 - Jul 21    Jun 21 - Ago 21    Jul 21 - Sep 21

# Contexto general



Tasa de Global de Participación.  
23 ciudades, trimestre Jul - Sep 2021.

Ranking

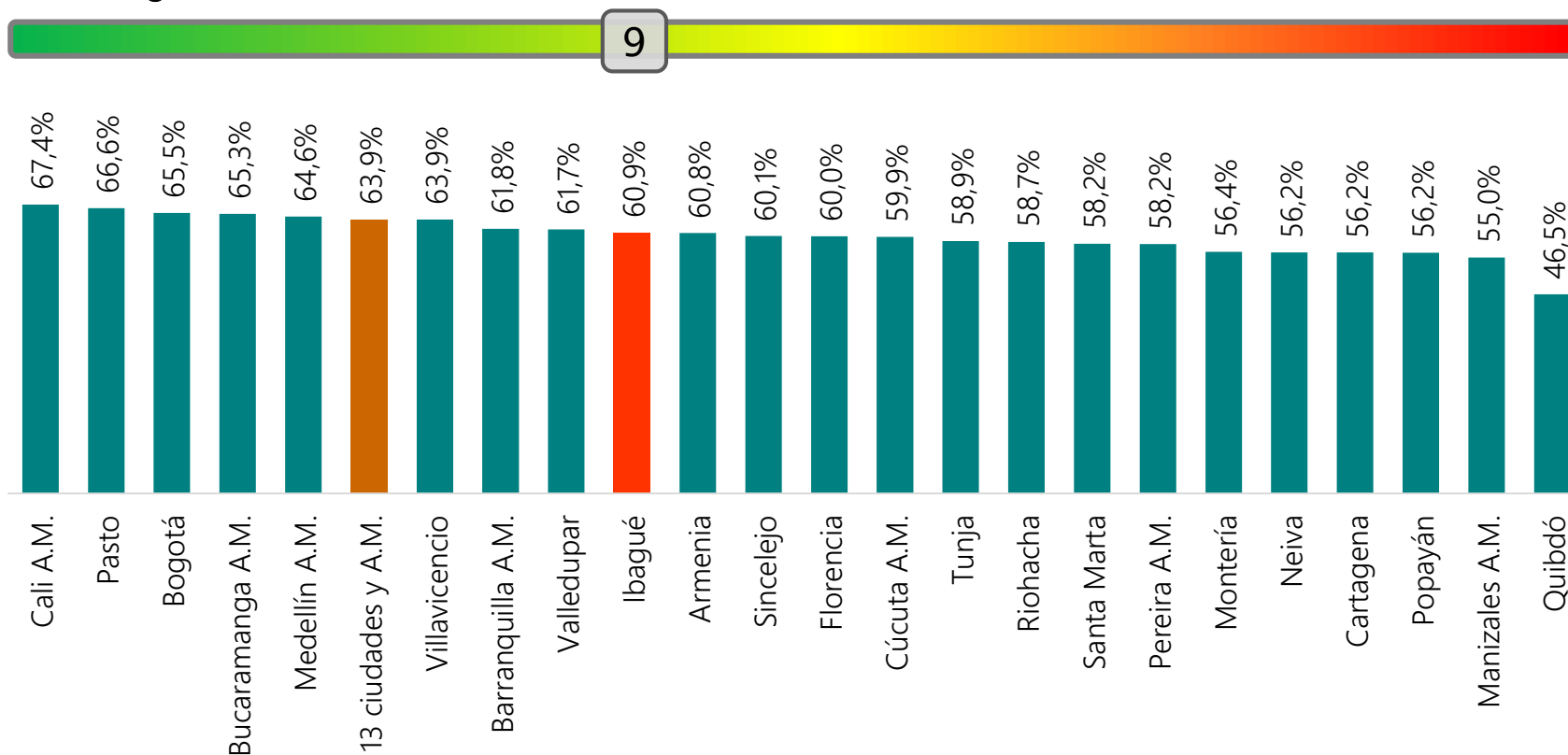

Fuente: Gran Encuesta Integrada de Hogares – DANE. Cálculos Ibagué Cómo Vamos.

# Contexto general



Tasa de Ocupación.  
23 ciudades, trimestre Jul - Sep 2021.

Ranking



Fuente: Gran Encuesta Integrada de Hogares – DANE. Cálculos Ibagué Cómo Vamos.

# Desempleo



Tasa de Desempleo.  
23 ciudades, trimestre Jul - Sep 2021.

Ranking

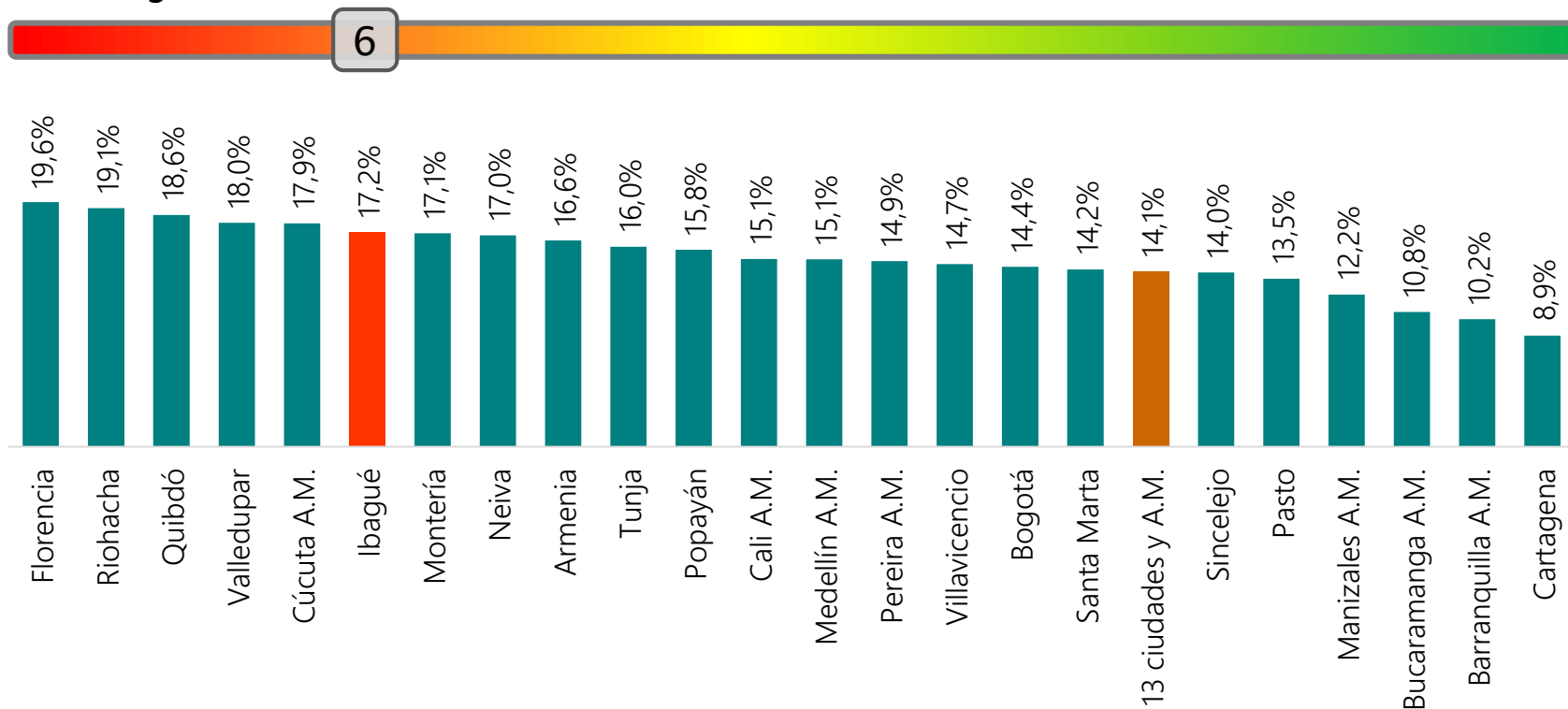

Fuente: Gran Encuesta Integrada de Hogares – DANE. Cálculos Ibagué Cómo Vamos.

# Contexto general



## Indicadores de mercado laboral. Ibagué, trimestres Mar – Sep de 2021

■ Mar 21 - May 21   ■ Abr 21 - Jun 21   ■ May 21 - Jul 21   ■ Jun 21 - Ago 21   ■ Jul 21 - Sep 21

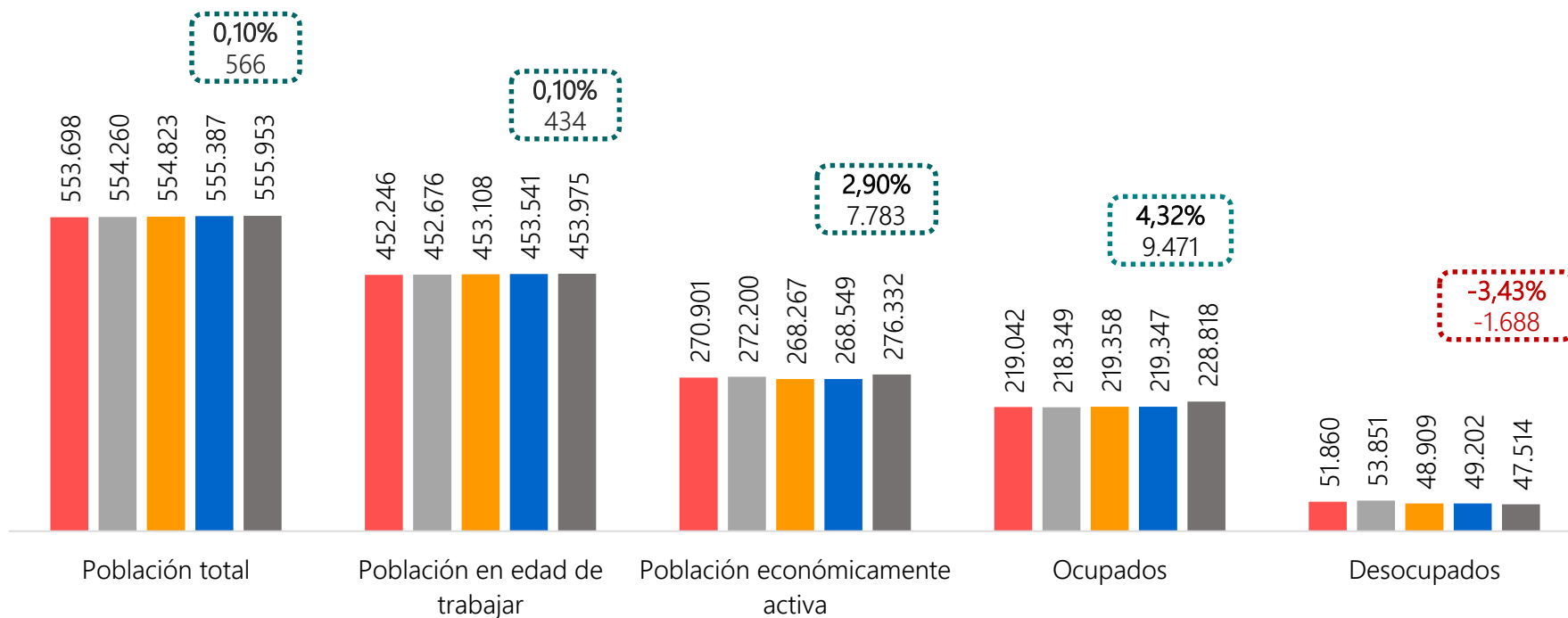

Fuente: Gran Encuesta Integrada de Hogares – DANE. Cálculos Ibagué Cómo Vamos.

# Ocupación



## Ocupados según ramas de actividad CIU 4 A.C\* Ibagué, trimestres Mar – Sep de 2021

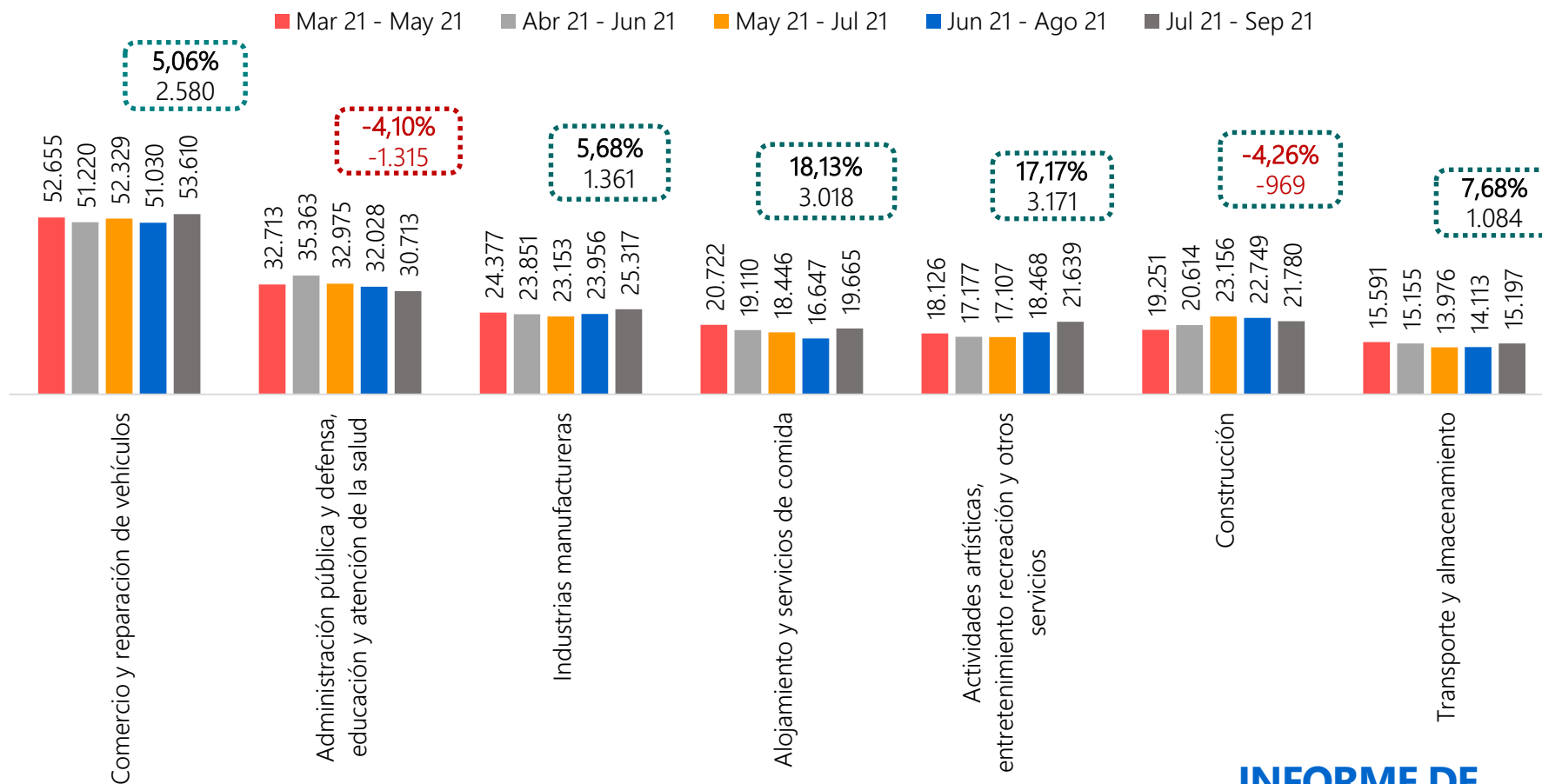

\*Clasificación Industrial Internacional Uniforme adaptada para Colombia, 4ª revisión.  
Fuente: Gran Encuesta Integrada de Hogares – DANE. Cálculos Ibagué Cómo Vamos.



# Ocupación



## Ocupados según ramas de actividad CIU 4 A.C\* Ibagué, trimestres Mar – Sep de 2021

■ Mar 21 - May 21   ■ Abr 21 - Jun 21   ■ May 21 - Jul 21   ■ Jun 21 - Ago 21   ■ Jul 21 - Sep 21

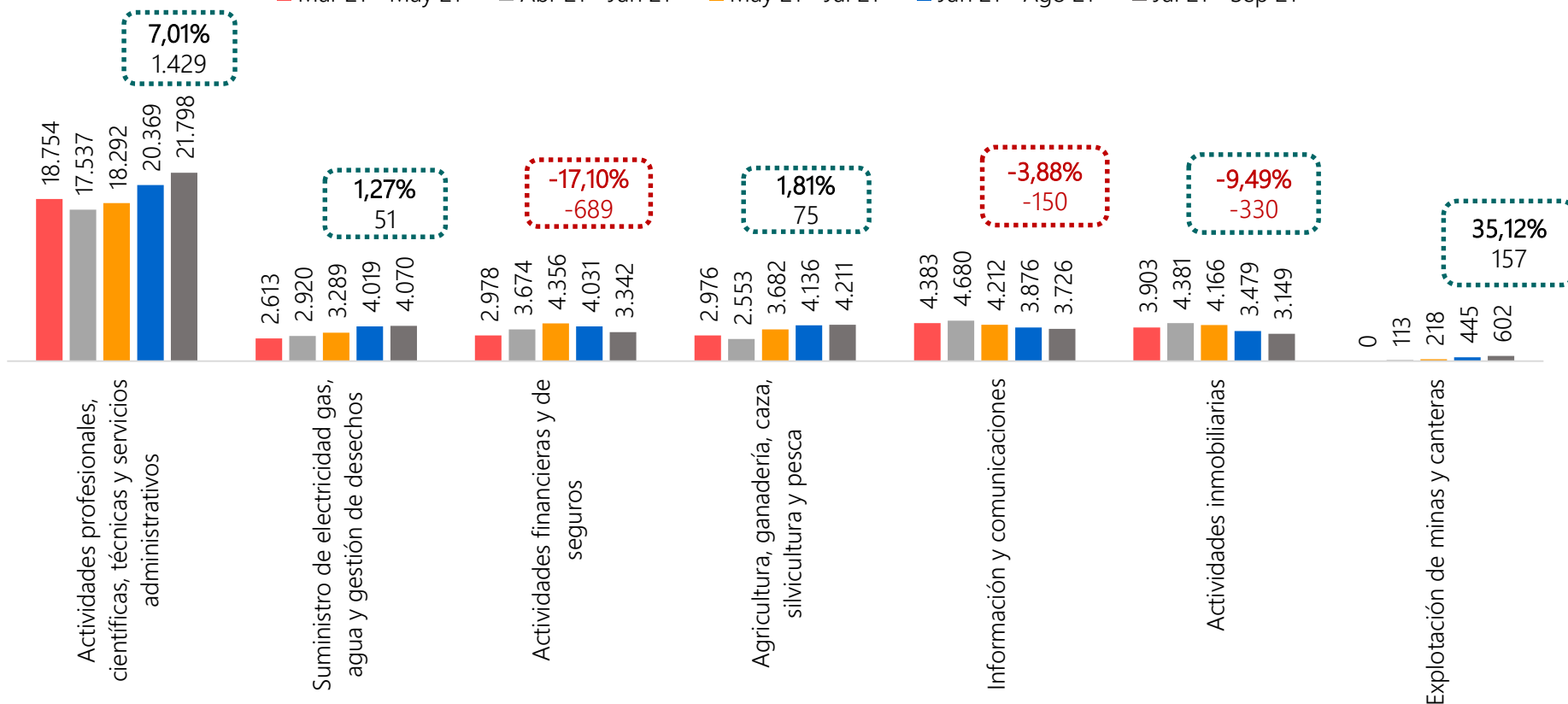

\*Clasificación Industrial Internacional Uniforme adaptada para Colombia, 4ª revisión.  
Fuente: Gran Encuesta Integrada de Hogares – DANE. Cálculos Ibagué Cómo Vamos.

# Ocupación



Ocupados según posición ocupacional.  
Ibagué, trimestres Mar – Sep de 2021

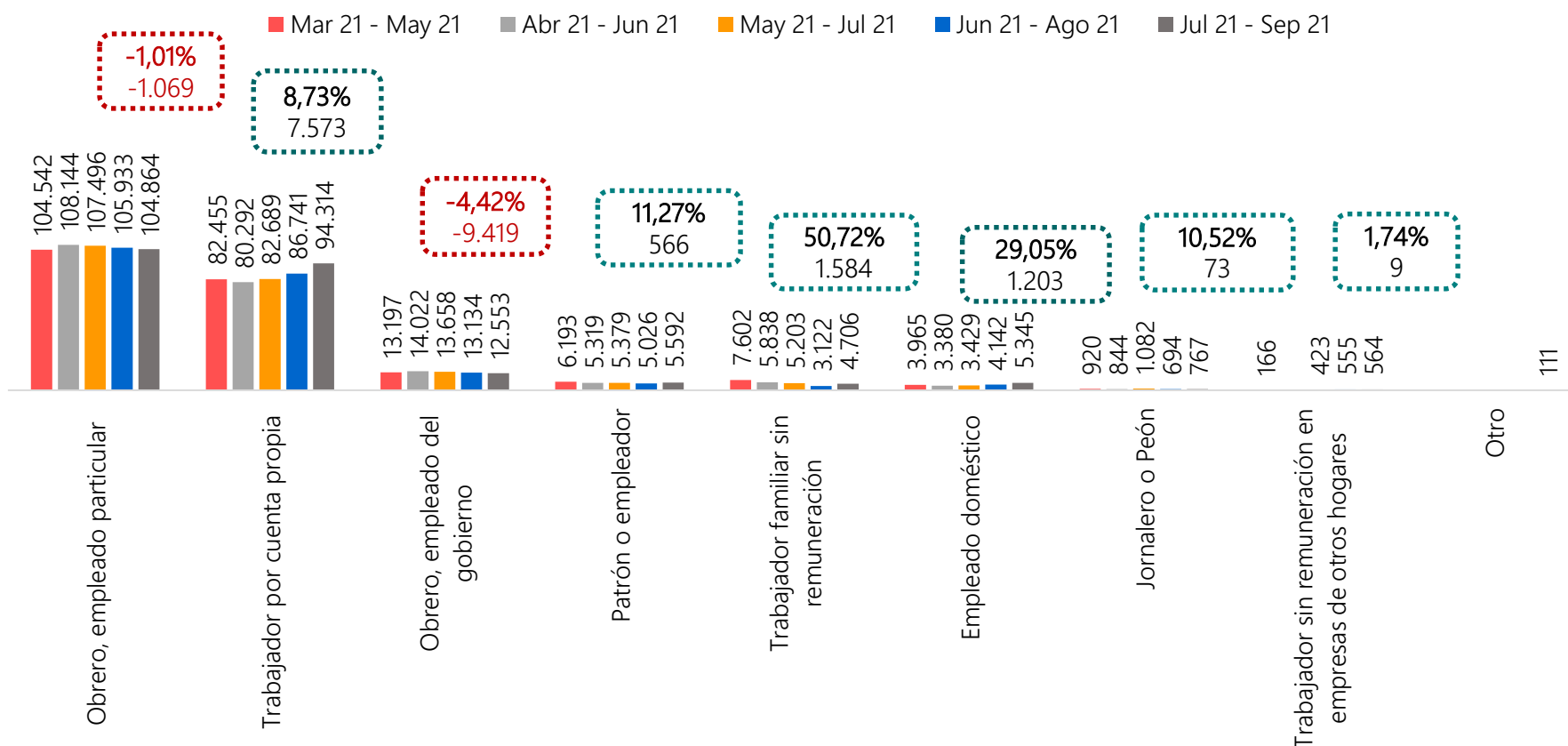

Fuente: Gran Encuesta Integrada de Hogares – DANE. Cálculos Ibagué Cómo Vamos.

# Ocupación: Informalidad



Informalidad laboral.  
Ibagué, Mar – Sep 2021

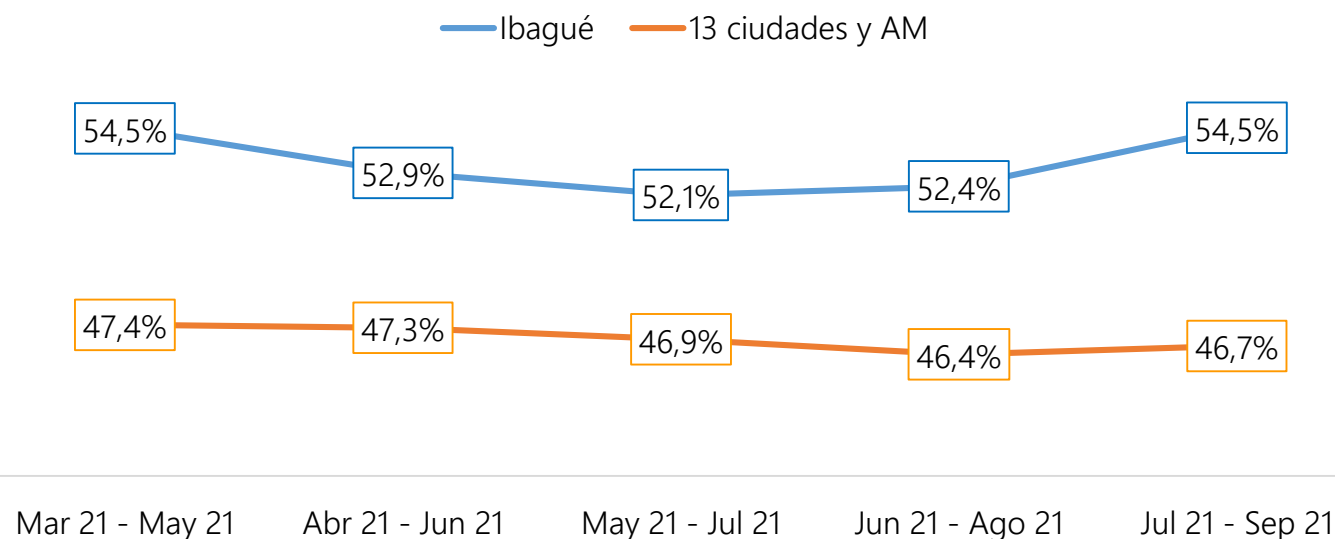

**i** Proporción de ocupados que no están afiliados a regímenes de salud, pensión y riesgos laborales, y que no cuentan con un contrato escrito de vinculación laboral.

| IBAGUÉ              | Mar 21 - May 21 | Abr 21 - Jun 21 | May 21 - Jul 21 | Jun 21 - Ago 21 | Jul 21 - Sep 21 |
|---------------------|-----------------|-----------------|-----------------|-----------------|-----------------|
| Ocupados informales | 119.357         | 115.494         | 114.276         | 114.945         | 124.723         |
| Variación           | 9.244           | -3.863          | -1.218          | 669             | 9.779           |

Fuente: Gran Encuesta Integrada de Hogares – DANE. Cálculos Ibagué Cómo Vamos.



# Inactivos

## Inactivos según actividad. Ibagué, trimestres Mar – Sep de 2021

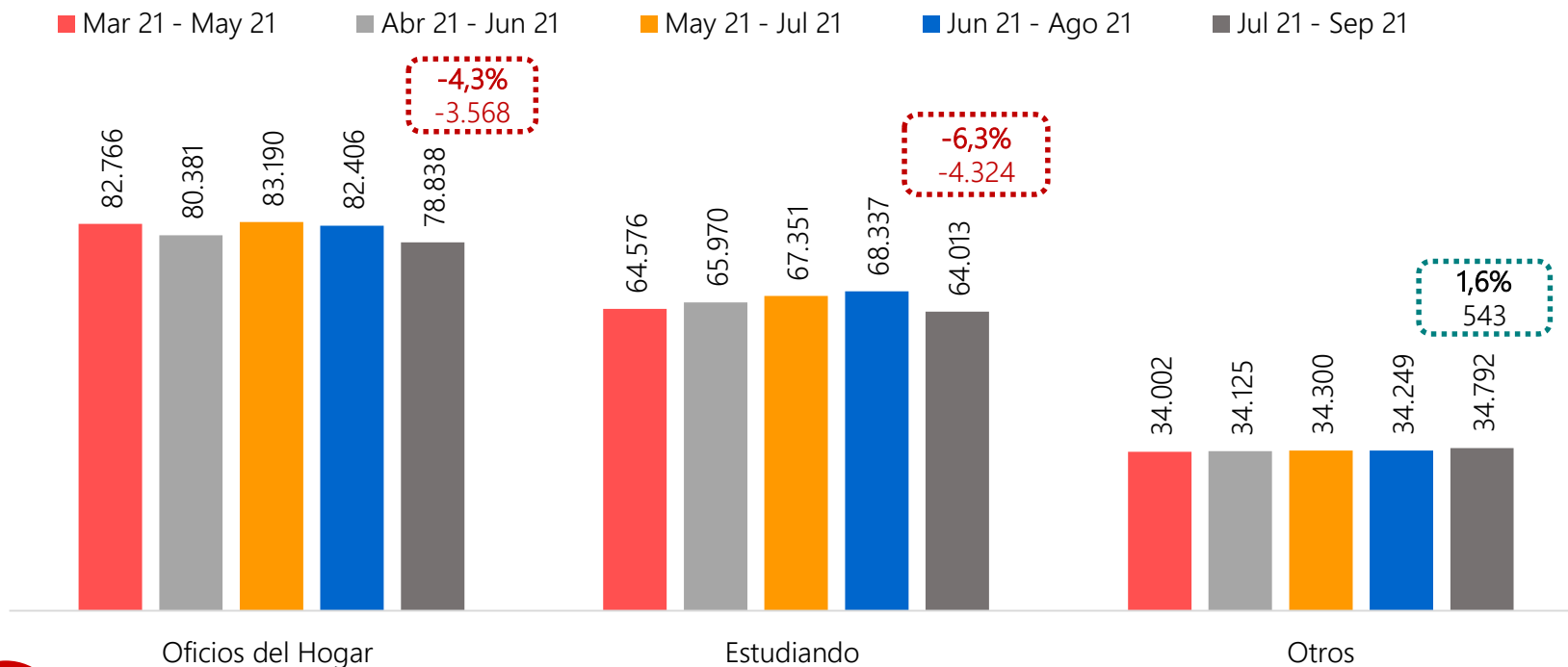

**i** Personas en edad de trabajar que no participan en la producción de bienes y servicios porque no necesitan, no pueden o no están interesadas en tener actividad remunerada (estudiantes, amas de casa, pensionados, jubilados, rentistas, incapacitados permanentemente para trabajar, personas que no les llama la atención o creen que no vale la pena trabajar).

Fuente: Gran Encuesta Integrada de Hogares – DANE. Cálculos Ibagué Cómo Vamos.

# Cesantes



## Cesantes según ramas de actividad CIU 4 A.C\* Ibagué, trimestres Mar – Sep de 2021

■ Mar 21 - May 21   ■ Abr 21 - Jun 21   ■ May 21 - Jul 21   ■ Jun 21 - Ago 21   ■ Jul 21 - Sep 21

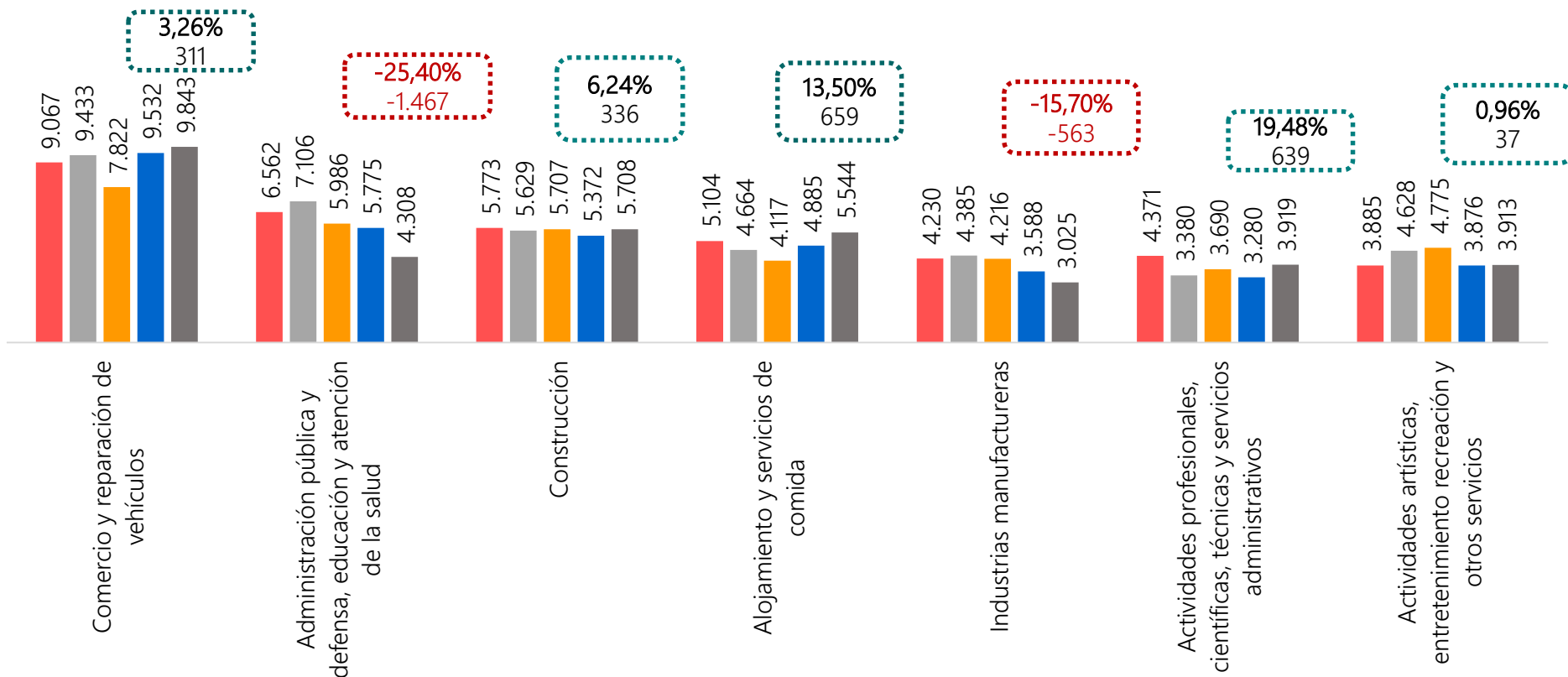

\*Clasificación Industrial Internacional Uniforme adaptada para Colombia, 4ª revisión.  
Fuente: Gran Encuesta Integrada de Hogares – DANE. Cálculos Ibagué Cómo Vamos.

# Cesantes



## Cesantes según ramas de actividad CIU 4 A.C\* Ibagué, trimestres Mar – Sep de 2021

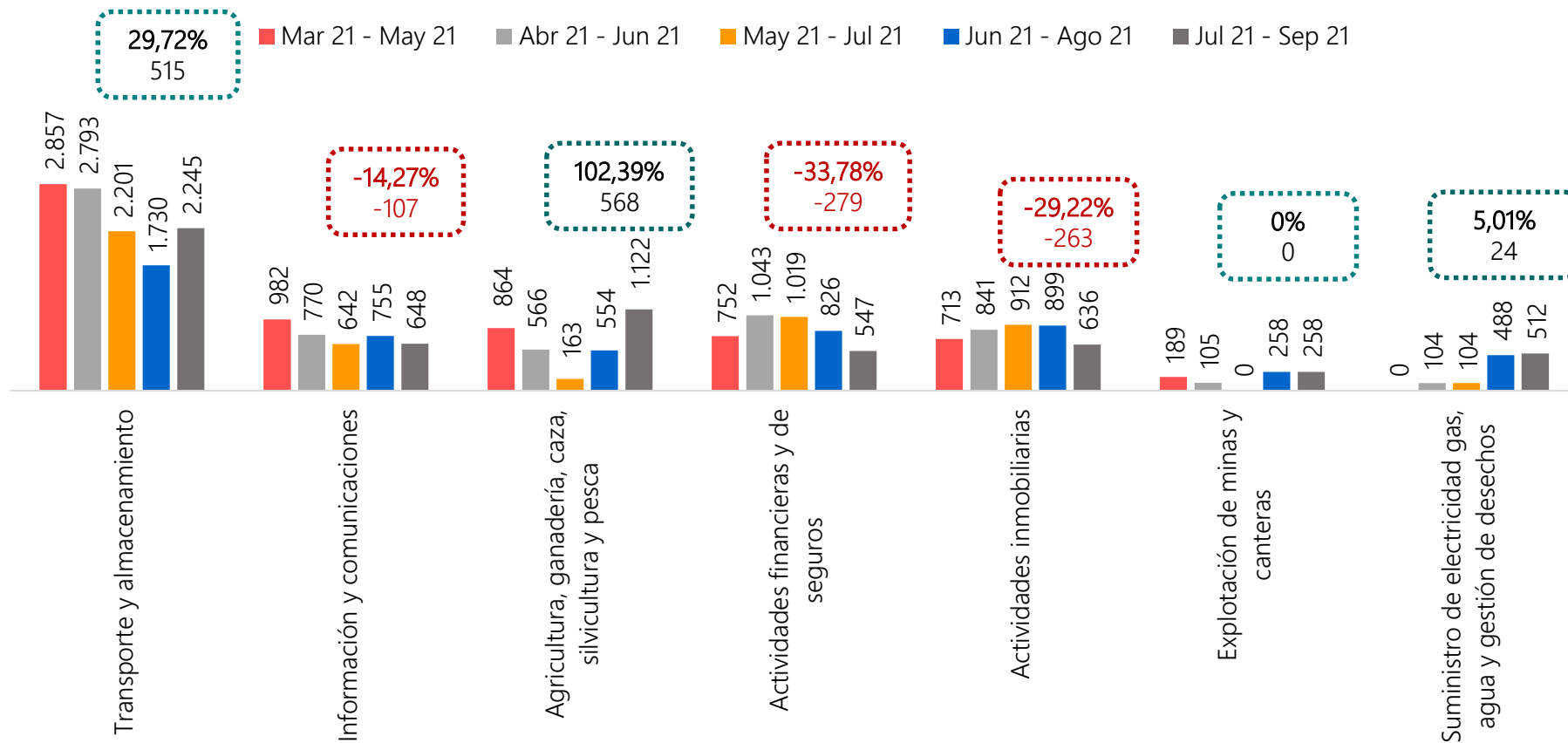

\*Clasificación Industrial Internacional Uniforme adaptada para Colombia, 4ª revisión.  
Fuente: Gran Encuesta Integrada de Hogares – DANE. Cálculos Ibagué Cómo Vamos.

# Activos de las personas

## ► MERCADO LABORAL DE LA JUVENTUD



# Contexto general



## Indicadores de mercado laboral población joven (14 a 28 años) Ibagué, Mar – Sep de 2021

**%PET**  
Población en edad de trabajar  
Porcentaje de la población total, mayor de 12 años.

**TO**  
Tasa de ocupación  
Relación entre la población ocupada y la PET.

**TGP**  
Tasa global de participación  
Proporción de la PET que trabaja o busca empleo.

**TD**  
Tasa de desempleo  
Relación entre la población que busca trabajo y la PEA.

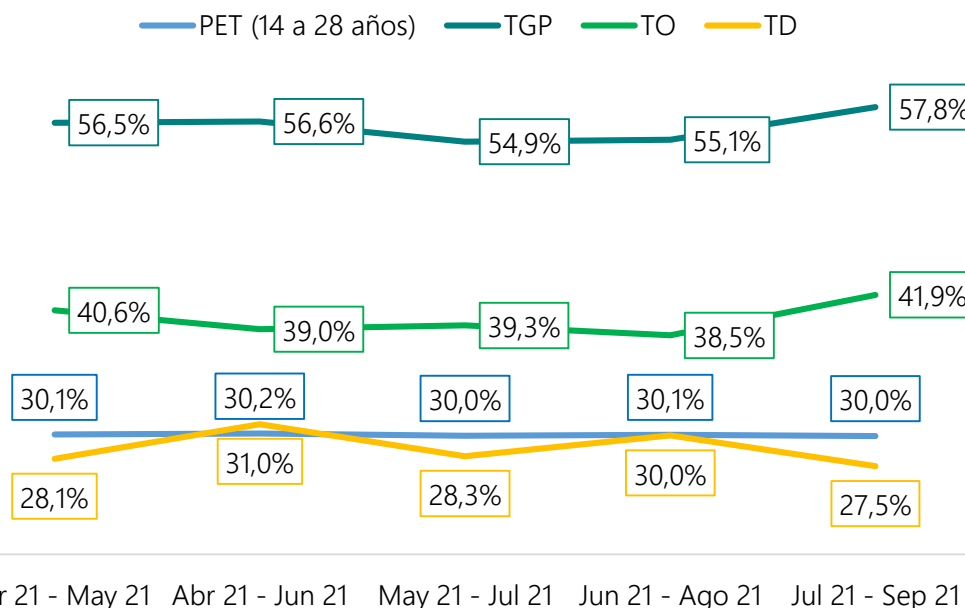



# Contexto general



## Indicadores de mercado laboral población joven (14 a 28 años) Ibagué. (Absolutos) Mar – Sep 2021

■ Mar 21 - May 21   ■ Abr 21 - Jun 21   ■ May 21 - Jul 21   ■ Jun 21 - Ago 21   ■ Jul 21 - Sep 21

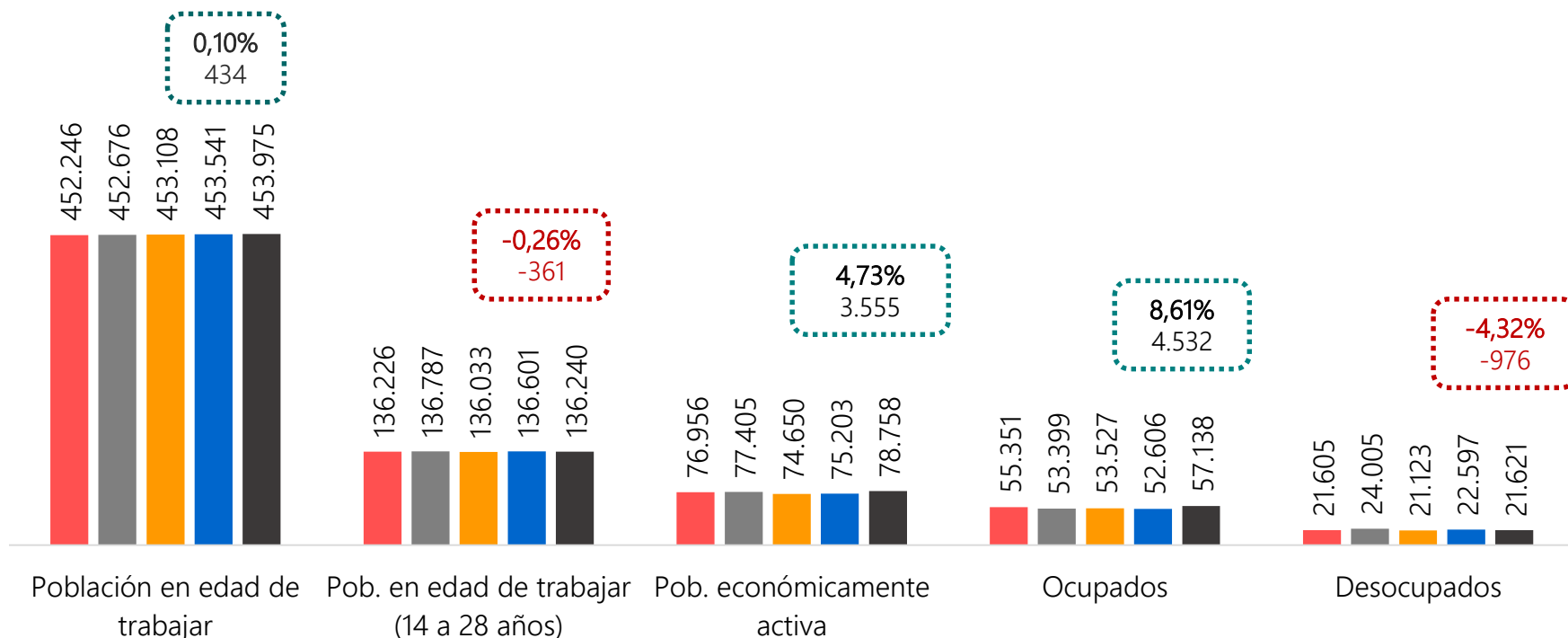

Fuente: Gran Encuesta Integrada de Hogares – DANE. Cálculos Ibagué Cómo Vamos.

# Contexto general



Tasa de Global de Participación jóvenes (14 a 28 años).  
23 ciudades, trimestre Jul 21 – Sep 21.

Ranking

6

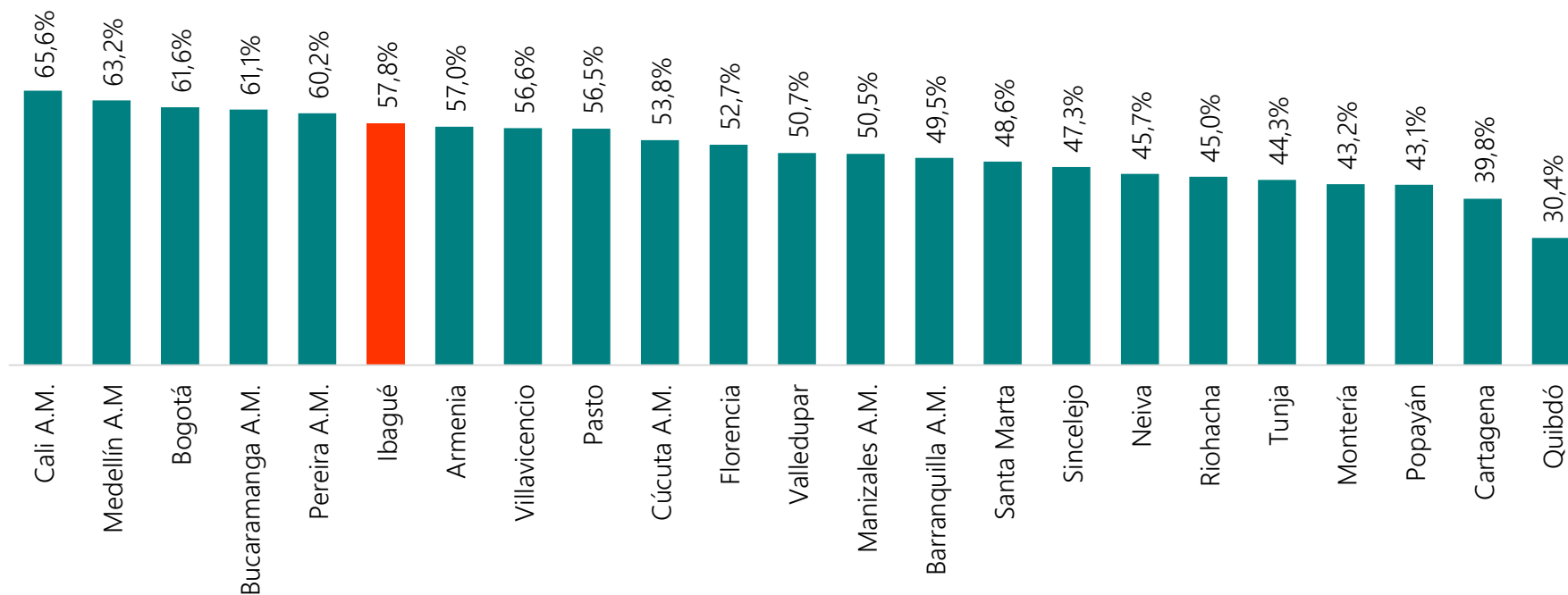

Fuente: Gran Encuesta Integrada de Hogares – DANE. Cálculos Ibagué Cómo Vamos.

# Contexto general



Tasa de Ocupación, jóvenes (14 a 28 años).  
23 ciudades, trimestre Jul 21 – Sep 21.

Ranking

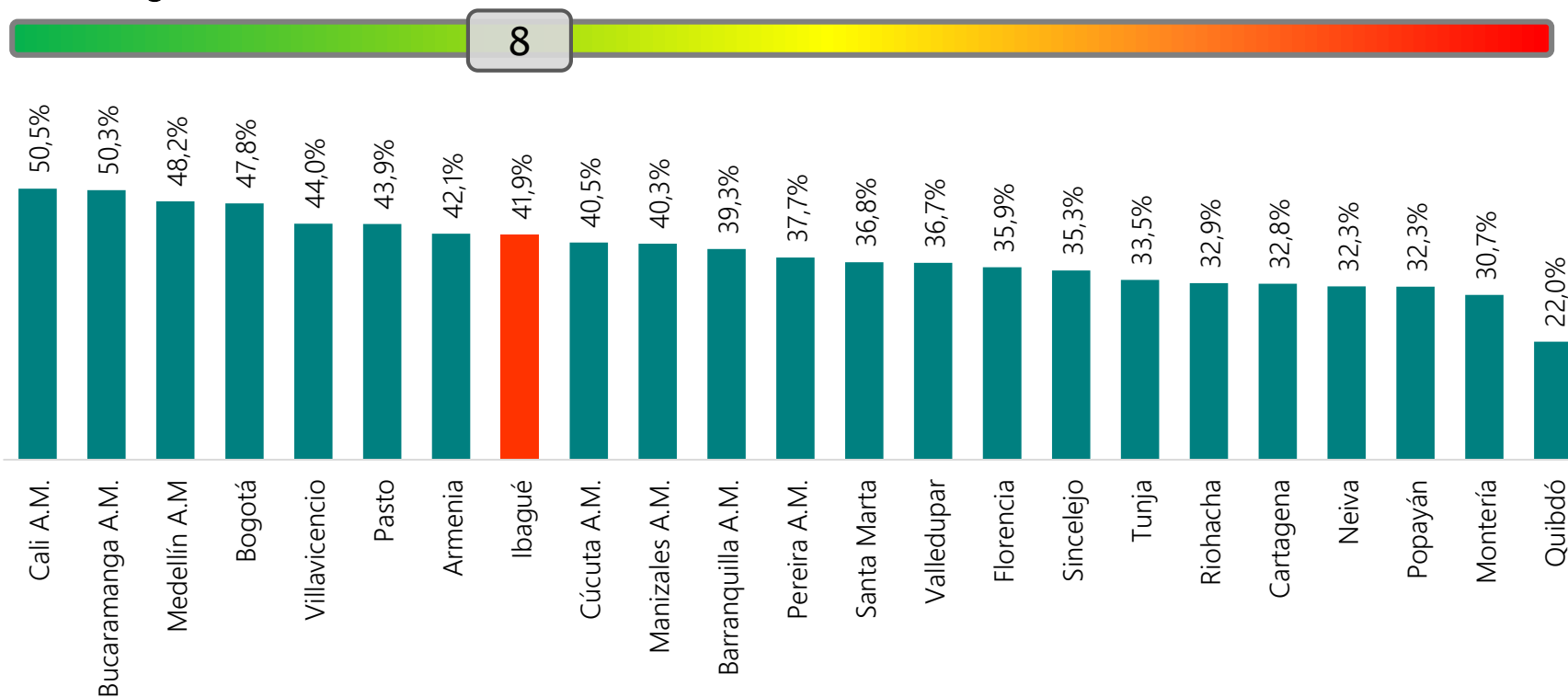

Fuente: Gran Encuesta Integrada de Hogares – DANE. Cálculos Ibagué Cómo Vamos.

# Desempleo



Tasa de Desempleo, jóvenes (14 a 28 años).  
23 ciudades, trimestre Jul 21 – Sep 21.

Ranking

6

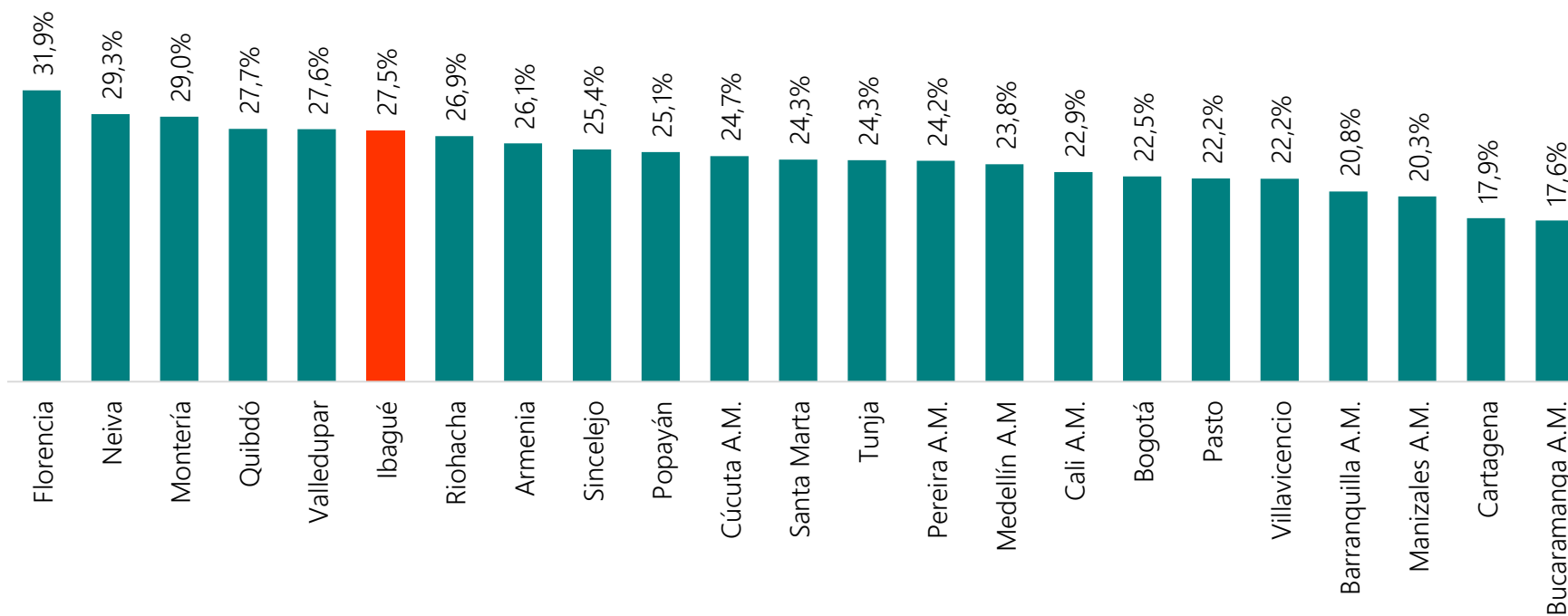

Fuente: Gran Encuesta Integrada de Hogares – DANE. Cálculos Ibagué Cómo Vamos.

# Activos de las personas

## ► MERCADO LABORAL POR SEXO



# Contexto general



Indicadores de mercado laboral por sexo.  
Ibagué, Abr 2021 – Sep 2021

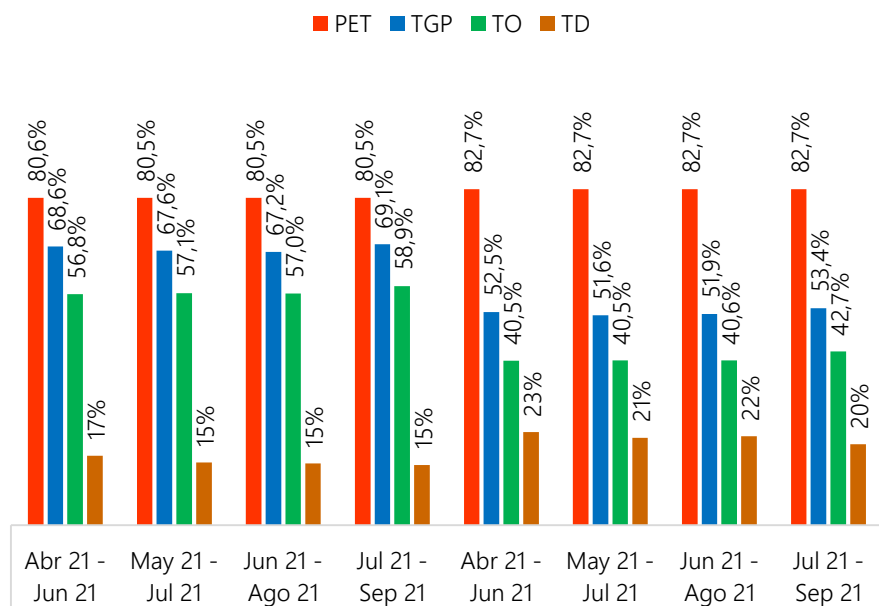

Indicadores de mercado laboral por sexo.  
Ibagué, (Absolutos) Jun 2021 – Sep 2021

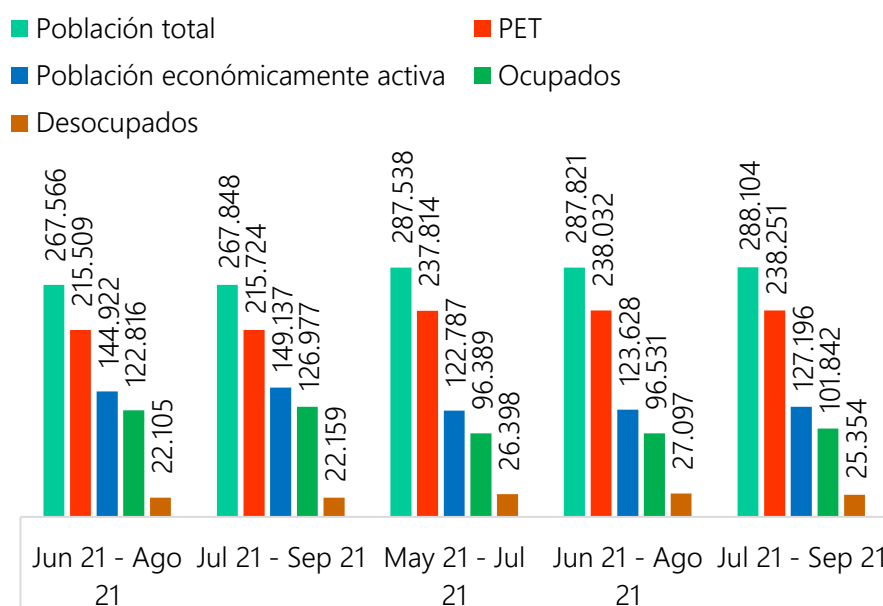

# Contexto general



Indicadores de mercado laboral por sexo. Ibagué, 13 Ciudades y áreas metropolitanas.  
Jul 2021 – Sep 2021

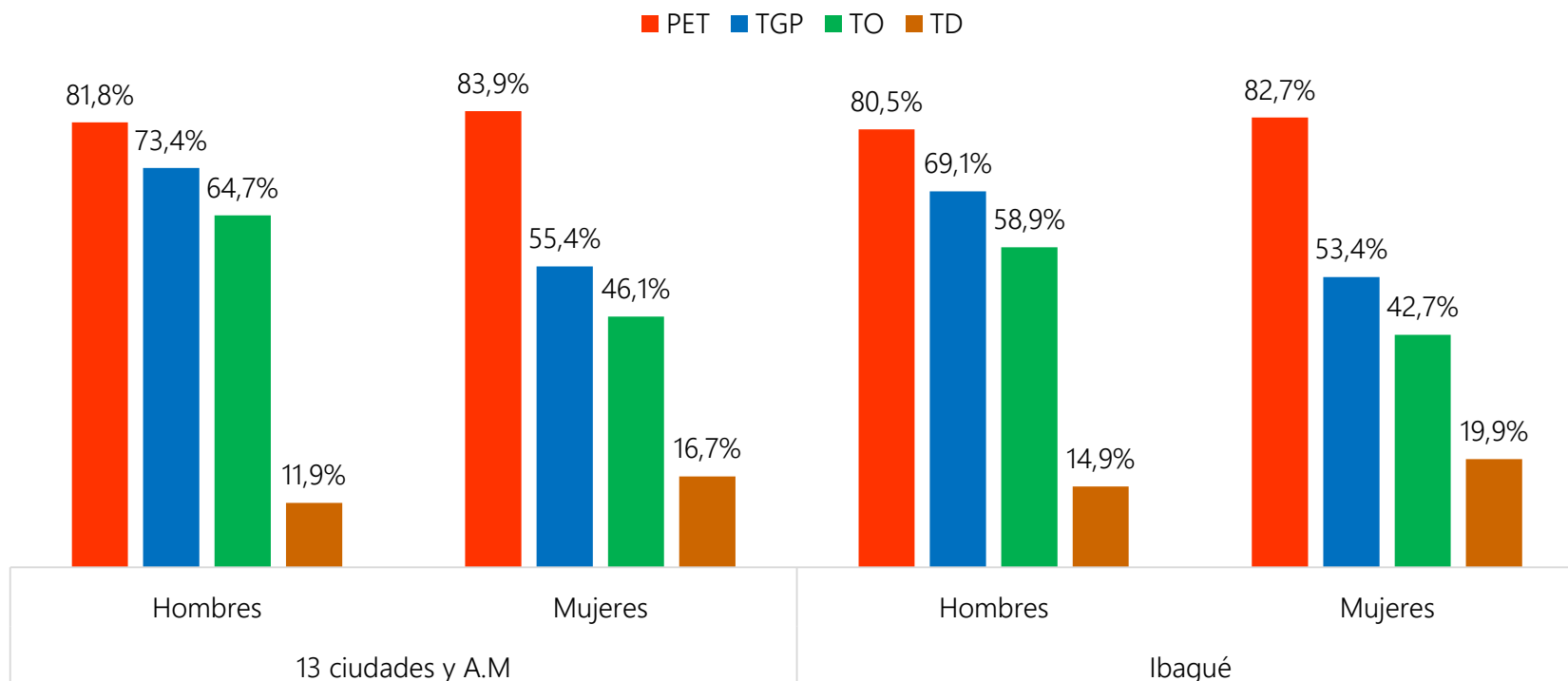

Fuente: Gran Encuesta Integrada de Hogares – DANE. Cálculos Ibagué Cómo Vamos.